

... το δίκτυο συνεργατών Θερινών ΔΕΝ

Άννη Βασιλείου

Κοινωνική Ψυχολόγος, Εμφυχώτρια
Υπεύθυνη Δράσης ΔΕΝ

Νιχάτ Εμίν Κεχαγιά, Εκπαιδευτικός
Σεβάλ Οσμάν Ογλού, Ψυχολόγος
Χριστίνα Τσιμούδη, Ψυχολόγος

Δήμητρα Αρμούτογλου, Εμφυχώτρια
Σερρά Αχμέτ Ογλού, Εμφυχώτρια
Φατμά Ιμπραήμκο, Ψυχολόγος

Ραμπάν Ιμπράμ Ογλού, φοιτήτρια ΕΚΠΑ
Σεϊλέν Εμίν Κεχαγιά, Εμφυχώτρια
Φεϊμέ Ραϊφ, Εκπαιδευτικός

Μπετούλ Σιράκ, Κοινωνική Ανθρωπολόγος
Σεριφέ Σιράκ, φοιτήτρια ΕΚΠΑ
Μαρία Φαζού, Εμφυχώτρια

Αϊσέ Κιρατζή, Ψυχολόγος
Τίνα Λυγδοπούλου, Εμφυχώτρια
Αλεξία Πασαδάκη, Κοιν. Ανθρωπολόγος
Μάκης Σπυριδόπουλος, Γυμναστής

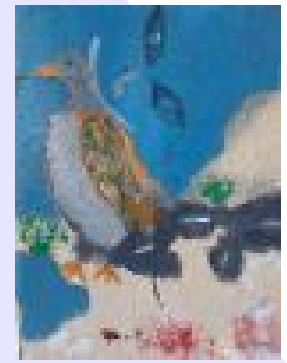

“Ακολουθώντας τη ροή” Θερινά ΔΕΝ Ιούνιος - Ιούλιος 2013

Στα πλαίσια του προγράμματος του Υπουργείου Παιδείας “Εκπαίδευση για τα παιδιά της μουσουλμανικής μειονότητας στη Θράκη”, τα “Δημιουργικά Εργαστήρια Νέων” - που λειτουργούν ως δράση του προγράμματος στα ΚΕΣΠΕΜ Ν. Ξάνθης και Ν. Ροδόπης - υλοποιούν τη δράση: “Θερινά ΔΕΝ: ακολουθώντας τη ροή” για τέσσερις εβδομάδες - από τη Δευτέρα 17 Ιουνίου έως την Κυριακή 14 Ιουλίου 2013.



ΕΚΠΑΙΔΕΥΣΗ ΤΩΝ ΠΑΙΔΙΩΝ ΤΗΣ
ΜΟΥΣΟΥΛΜΑΝΙΚΗΣ ΜΕΙΟΝΟΤΗΤΑΣ
ΣΤΗ ΘΡΑΚΗ

πρόσθεση όχι αφαίρεση
πολλαπλασιασμός όχι διαίρεση

ΠΟΙΟΣ;

... δήλωση συμμετοχής νέων στις ημερήσιες κατασκηνώσεις στη Γαλάνη (Νέστος)

Κάθε νέος που επιθυμεί να συμμετέχει στις ημερήσιες κατασκηνώσεις συμπληρώνει τη δήλωση συμμετοχής. Απαραίτητη για τη συμμετοχή του κάθε νέου κάτω από 18 χρονών είναι η υπογεγραμμένη βεβαίωση του γονιού/κηδεμόνα. Η έγκαιρη δήλωση συμμετοχής θα διευκολύνει την οργάνωση των ομάδων νέων και τον καλύτερο σχεδιασμό του προγράμματος της δράσης.

ΣΗΜΕΙΩΣΗ: σε περίπτωση που οι δηλώσεις συμμετοχής ξεπερνούν τις δυνατότητες της δράσης, θα τηρηθεί σειρά προτεραιότητας σύμφωνα με την ημερομηνία δήλωσης.



Ευρωπαϊκή Ένωση
Ευρωπαϊκό Κοινωνικό Ταμείο



ΥΠΟΥΡΓΕΙΟ ΠΑΙΔΕΙΑΣ, ΔΙΑ ΒΙΟΥ ΜΑΘΗΣΗΣ ΚΑΙ ΘΡΗΣΚΕΥΜΑΤΩΝ
ΕΙΔΙΚΗ ΥΠΗΡΕΣΙΑ ΔΙΑΧΕΙΡΙΣΗΣ

Με τη συγχρηματοδότηση της Ελλάδας και της Ευρωπαϊκής Ένωσης



Πρόγραμμα για την ανάπτυξη
ΕΥΡΩΠΑΪΚΟ ΚΟΙΝΩΝΙΚΟ ΤΑΜΕΙΟ

... λίγα λόγια για το σκεπτικό των Θερινών ΔΕΝ 2013

Στη νέα φάση του προγράμματος 2010-2013 ένας απ' τους σκοπούς της δράσης των ΔΕΝ είναι να προσφέρει στους νέους την ευκαιρία να βρεθούν πιο κοντά στην φύση, αξιοποιώντας δημιουργικά τον ελεύθερό τους χρόνο το καλοκαίρι.

Μια τέτοια δυνατότητα προσφέρει ο ευρύτερος χώρος του Νέστου - στη Γαλάνης, Ν. Ξάνθης - καθώς και ο φυσικός τόπος διακοπών και διαμονής των νέων στους Ν. Ξάνθης & Ροδόπης.

Οι δραστηριότητες που αναπτύσσουμε με τις ομάδες νέων οργανώνονται σε εργαστήρια, γύρω από τη γνωριμία με μία σειρά τεχνικών μέσων (βίντεο, φωτογραφία), την εξάσκηση σε επεξεργασία ερεθισμάτων μέσω της ζωγραφικής, του θεατρικού παιχνιδιού, της μουσικής με αυτοσχέδια όργανα, της αφήγησης και του παραμυθιού, το φυσικό περιβάλλον, το ποτάμι και τα αλληλένδετα οικοσυστήματά τους, την ανάπτυξη δεξιοτήτων (κατασκευές, φυσικά γλυπτά, γνωριμία με το ποτάμι), και την ανάπτυξη ατομικής δημιουργικής έκφρασης, συνεργασίας και διαπολιτισμικής συνύπαρξης.

ΔΥΟ ΞΕΧΩΡΙΣΤΕΣ, ΑΛΛΗΛΕΝΔΕΤΕΣ ΔΡΑΣΕΙΣ

> ΕΛΑΤΕ ΚΟΝΤΑ ΜΑΣ!

Οι ημερήσιες κατασκηνώσεις διοργανώνονται στο Νέστο, προσφέροντας έναν χώρο γνωριμίας και ανάπτυξης από κοινού δραστηριότητας στη φύση - σε νέους όλων των ηλικιών, κι απ' όλο το κοινωνικό πεδίο που πλαισιώνει τη δράση των ΔΕΝ.

> ΕΡΧΟΜΑΣΤΕ ΚΟΝΤΑ ΣΑΣ!

Η θερινή δράση των ΔΕΝ θα ταξιδέψει! Με αφητηρία το Νέστο, το ΒΑΝ των ΔΕΝ θα επισκέπτεται χωριά των Ν. Ξάνθης & Ροδόπης προσκαλώντας νέους και γονείς να συμμετέχουν σε μία ξεχωριστή δράση εμπύχωσης.

... "Ακολουθώντας τη ροή 2013"

- 1η βδομάδα - Δευτέρα 17 - Σάββατο 22 Ιουνίου
- 2η βδομάδα - Δευτέρα 24 - Σάββατο 29 Ιουνίου
- 3η βδομάδα - Δευτέρα 1 - Σάββατο 6 Ιουλίου
- 4η βδομάδα - Δευτέρα 8 - Σάββατο 13 Ιουλίου



τι;

που;

πότε;



... στο ποτάμι:

Στη Γαλάνη, Ν. Ξάνθης - δίπλα στο Νέστο - τα εργαστήρια θα λειτουργούν καθημερινά - από τις 10 το πρωί έως τις 4 το απόγευμα για παιδιά, προέφηβους, εφήβους και νέους ενήλικες.

Κάθε μέρα θα συμμετέχουν 30-50 νέοι. Η δράση υποστηρίζεται από ομάδα εμπυχωτών - μέλη του δικτύου συνεργατών των ΔΕΝ. Συνοδευμένοι από εμπυχωτές, οι νέοι θα μετακινούνται με λεωφορείο προς και από το χώρο της δράσης στη Γαλάνη.

Στις δραστηριότητες στο Νέστο θα υπάρχει η φροντίδα του Ερυθρού Σταυρού για την ασφάλεια των νέων.

... στο βουνό, στη θάλασσα, στον κάμπο:

Για όλη τη διάρκεια της Θερινής δράσης - κάθε Δευτέρα, Τετάρτη & Παρασκευή (απογεύματα) μέλη της ομάδας εμπυχωτών θα ταξιδεύουν με το ΒΑΝ των ΔΕΝ σε διάφορα χωριά των Ν. Ξάνθης & Ροδόπης. Εκεί θα συναντούν νέους και γονείς, προσκαλώντας τους σε μια ξεχωριστή δράση εμπύχωσης.

